

E. Jaffe, M. Paulli, M. Ponzoni,
E. Sabattini, A. Nicolae

CORSO PRATICO DI EMOLINFOPATOLOGIA

Bologna, 19-20 Gennaio 2024
Ospedale Sant' Orsola

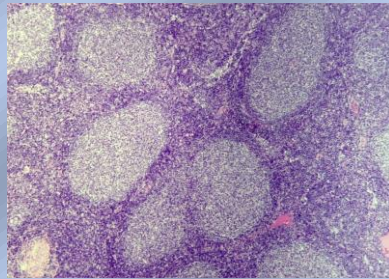

Si terrà un incontro di due giorni su argomenti controversi relativi all' emolinfopatologia. Il programma didattico prevede lezioni frontali e slide-seminar ed è finalizzato ad enfatizzare le problematiche microscopiche pratiche per il patologo, principalmente attraverso l'applicazione dell'istologia convenzionale, con riferimento alle appropriate tecniche speciali. Il corso è rivolto primariamente a patologi non esperti nella materia e patologi in formazione.

FACULTY

A. Nicolae Department of Pathology, Hautpierre University Hospital, University of Strasbourg, France

E. Jaffe Hematopathology Section, Laboratory of Pathology, Center for Cancer Research, National Cancer Institute, Bethesda, MD, USA

E. Sabattini Unità di Ematopatologia, IRCCS Azienda Ospedaliero-Universitaria di Bologna

M. Paulli Dipartimento di Patologia Molecolare Università di Pavia; Unità di Anatomia Patologica, Fondazione Istituto di Ricovero e Cura a Carattere Scientifico Policlinico San Matteo, Pavia

M. Ponzoni Istituto Scientifico San Raffaele, Milano

COMITATO SCIENTIFICO:

A. Carbone Centro di Riferimento Oncologico (CRO), IRCCS, Istituto Nazionale dei Tumori, Aviano

A. Nicolae Department of Pathology, Hautpierre University Hospital, University of Strasbourg, France

T. Salviato Dipartimento di Anatomia Patologica, Azienda Ospedaliera Universitaria di Modena

M. Paulli Dipartimento di Patologia Molecolare Università di Pavia; Unità di Anatomia Patologica, Fondazione Istituto di Ricovero e Cura a Carattere Scientifico Policlinico San Matteo, Pavia

M. Ponzoni Istituto Scientifico San Raffaele, Milano

E. Sabbatini Unità di Ematopatologia, IRCCS Azienda Ospedaliero-Universitaria di Bologna

COMITATO ORGANIZZATIVO:

T. Salviato, L. Reggiani Bonetti Dipartimento di Medicina Diagnostica, Clinica e di Sanità Pubblica, Università di Modena e Reggio Emilia, Modena

A. Carbone Centro di Riferimento Oncologico (CRO), IRCCS, Istituto Nazionale dei Tumori, Aviano

Programma preliminare

Venerdì 19 Gennaio 2024

09.00-09.30 Registrazione partecipanti

09.30-09.40 Benvenuto T. Salviato, L. Reggiani Bonetti

09.40-10.00 Introduzione A. Carbone

10.00-11.00 Istologia e immunofenotipo del linfonodo normale, Linfadeniti, e condizioni che mimano i linfomi A. Nicolae

11.00-11.20 Coffee break

11.20-12.30 slide seminar interattivo A. Nicolae

12.30-13.30 Linfoma di Hodgkin M. Paulli

13.30-14.30 Light Lunch

14.30-15.30 Slide seminar interattivo M. Paulli

15.30-16.30 Approccio razionale ai linfomi B a basso grado M. Ponzoni

16.30-17.00 Coffee break

17.00-18.00 Slide seminar interattivo M. Ponzoni

18.00-18.30 CONFRONTO/DIBATTITO tra pubblico ed esperti guidato da un conduttore ("L'ESPERTO RISPONDE")
Tutta la faculty

Sabato 20 Gennaio 2024

9.00-10.10	Linfomi aggressivi Linfomi T	E. Sabattini
10.10-11.15	slide seminar interattivo	E. Sabattini
11.15.-11.45	<i>Coffee break</i>	
11.45-12.30	CONFRONTO/DIBATTITO tra pubblico ed esperti guidato da un conduttore ("L'ESPERTO RISPONDE") Tutta la faculty	
12.30-13.30	Lettura Finale: Classificazione dei linfomi secondo ICC	E. Jaffe
13.30-13.40	Chiusura dei lavori e saluti	A. Carbone, T. Salviato
13.40	Verifica ECM	

INFORMAZIONI GENERALI - WORK IN PROGRESS

Sede del corso

Bologna in arrivo

Quota di iscrizione

Totale € 244,00 (€ 200,00 + IVA 22%)

La quota comprende: kit congressuale, partecipazione alle sessioni scientifiche, light lunch, attestato di partecipazione e certificato dei crediti ECM.

Modalità di registrazione

Tutti i partecipanti ai lavori sono pregati di iscriversi tramite il 'form on line' che si trova sul portale: www.bquadro2.it

Istruzioni on-line e procedura di iscrizione per nuovi utenti:

- selezionare "Registrati" (in alto a destra) e compilare la tabella dei dati personali; verrà inviata una mail all'indirizzo inserito con un link da cliccare per confermare la registrazione al portale;
- selezionare "Torna alla schermata home" e selezionare il corso di interesse per procedere con l'iscrizione al corso;
- inserire i dati di fatturazione se diversi dall'anagrafica registrata, altrimenti selezionare "Altro soggetto" dalla tendina e inserire i dati richiesti. Selezionare "Salva e continua" e, nella schermata successiva, "Iscriviti". Si accede alla pagina "Riepilogo acquisti", selezionare "Procedi con l'acquisto". Un pop-up comunicherà la conferma dell'iscrizione e richiederà di allegare la contabile di pagamento della quota;
- allegare contabile e selezionare "Invia", e compilare la parte relativa al Reclutamento e salvare. Una volta ricevuto il pagamento, riceverà conferma definitiva della sua iscrizione.

Modalità di pagamento

Il bonifico (al netto delle spese bancarie) deve essere intestato a:

Bquadro Congressi S.r.l.

Via F.lli Cuzio, 42 - 27100 Pavia

APPOGGIO BANCARIO: **BPER BANCA**

IBAN **IT81B0538711304000046066361** - BIC **BPMOIT22XXX**

Nella causale indicare: **nome, cognome** e la dicitura "**Iscrizione 24_PPR01**".

Iscrizioni ricevute senza i dettagli del pagamento non saranno prese in considerazione.

Non è possibile registrarsi via telefono.

La conferma di partecipazione e la fattura saranno inviate all'indirizzo mail indicato in fase di registrazione, una volta verificato il pagamento.

Accreditamento ECM

Sulla base del regolamento applicativo approvato dalla CNFC, il Provider Bquadro Congressi pre-assegna alla presente attività ECM (1777-389596 Ed. 1) n. **12,2 crediti formativi** ECM per le seguenti **n. 50** figure professionali:

Medico chirurgo con specializzazione in Anatomia Patologica.

OBIETTIVO FORMATIVO: 1

APPLICAZIONE NELLA PRATICA QUOTIDIANA DEI PRINCIPI E DELLE PROCEDURE DELL'EVIDENCE BASED PRACTICE (EBM - EBN - EBP)

Segreteria Scientifica

Dott.ssa Tiziana Salviato

Struttura Complessa di Anatomia e Istologia Patologica

Azienda Ospedaliera-Universitaria di Modena

Salviato.tiziana@aou.mo.it

Provider & Segreteria Organizzativa



Bquadro Congressi Srl

Via F.lli Cuzio, 42 - 27100 Pavia

Tel.: +39 0382 302859

e-mail: bolla@bquadro-congressi.it

sito web: www.bquadro2.it



Organizzazione con sistema di gestione certificato secondo la norma ISO 9001:2015

CON LA SPONSORIZZAZIONE NON CONDIZIONANTE DI: